

KURS FOR IMPORTØRER

10.MAI 2016

10. mai 2016

Hedda Strømsodd Hosar og Arbresha Shamolli
Seksjon industriell bearb. (RÅK)

Elin Hoel, Anders Hellestveit og Hans Theting
Seksjon import



AGENDA

Kl. 10.00 - 11.00

- Forskrifter og endringer
- Rammeverk for import av basis landbruksvarer
- Søknad om tollnedsettelse basis landbruksvarer

Kl.11.00 - 11.15 Pause

Kl.11.15 - 12.00

- Søknad om tollnedsettelse for RÅK-varer
- Kvoter

Kl. 12.00 - 12.45 Lunsj

Kl. 12.45 – 15.30 Workshops

- Inndeling i grupper for RÅK-import, import av basis landbruksvarer og kvoter

Landbruksdirektoratet

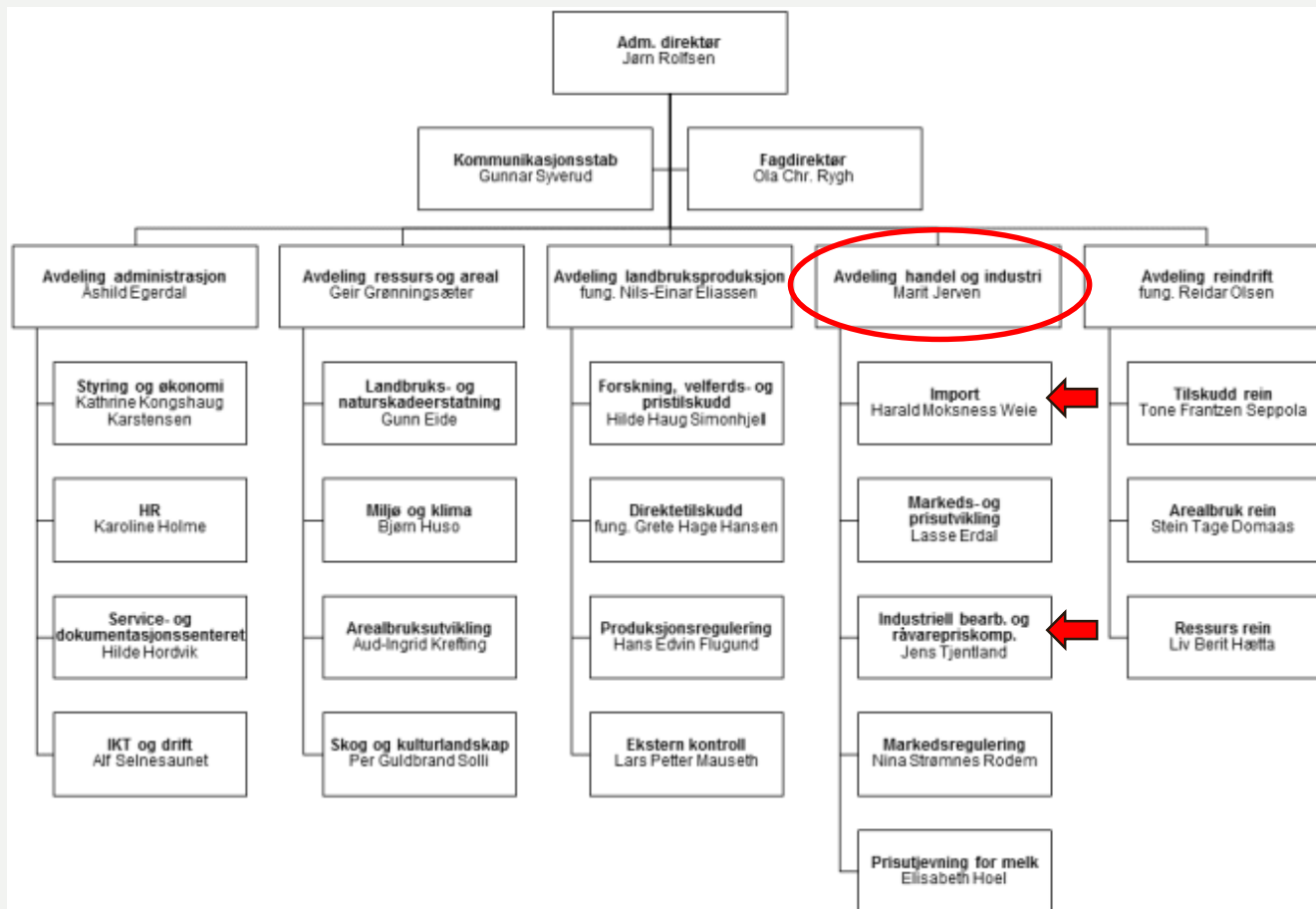

IMPORTVERNET FOR LANDBRUKSVARER

- Følgende forskrifter gir myndighet til å sette lavere tollsatser enn det som fremgår av tolltariffen:
 - **Forskrift om administrative tollnedsettelse for landbruksvarer (FAT)**
 - *Generelle tollnedsettelse*
 - *Individuelle tollnedsettelse*
 - **Forskrift om fordeling av tollkvoter for landbruksvarer (tollkvoteforskriften)**
 - *Tollkvoter*
 - **Forskrift om fastsettelse av nedsatte tollsatser ved import av industrielt bearbeidde landbruksvarer (RÅK)**

ENDRINGER TIL FAT AV 1.4.2016

1. Tollnedsettelse med tilbakevirkende kraft
2. Oppheving av minstesatser for varer/varenummer
3. Andre endringer til FAT

ENDRINGER TIL FAT/RÅK-IMPORT OG UB AV 1.4.2016 -1

- Tollnedsettelse med tilbakevirkende kraft
 - Nye regler for tollnedsettelse med tilbakevirkende kraft – også for RÅK-varene
 - Hva er tollnedsettelse med tilbakevirkende kraft?
 - Hva er nytt?
 - Litt om gammel ordning
 - Ny ordning
 - Krav til søknad

ENDRINGER TIL FAT AV 1.4.2016 - 2

- Oppheving av minstesatser
 - Tidligere FAT inneholdt bestemmelser som definerte laveste tollsats for individuelle tollnedsettelse for enkeltvarer/varenummer. Disse satsene lå mellom kr 0,20 og 4,00 per kg.
 - Årsaken til dette var knyttet til tidligere praksis for videreføring av preferansetollsats.
 - Dermed fjernes minstesatser og tollsatsen blir heretter fastsatt ut ifra det reelle beskyttelsesbehovet for de norske landbruksvarene.

ENDRINGER TIL FAT AV 1.4.2016 - 3

- Andre endringer
 - § 17 oppheves.
 - ubrukt bestemmelse om tollfritak for import av innsatsvarer til produksjon av foredlede fiskeprodukter
 - § 19 om import av kjøtt fra egen jakt og § 20 om tollnedsettelse for proviantering av fiskebåter i fjerne farvann oppheves
 - Slike tollnedsettelse innvilges av tollmyndighetene i medhold av tollforskriften

Forskrift om administrative tollnedsettelse for landbruksvarer (FAT)

- Generelle og individuelle tollnedsettelse
- Omfatter alle landbruksvarer som ikke er RÅK-varer – primært kap 1-16 + 20 i tolltariffen
- § 1 *Formål*
 - (...) *legge til rette for import av landbruksprodukter som supplement til norsk produksjon ut fra hensynet til forbrukere og næringsmiddelindustri.*
 - (...) *sikre avsetningsgrunnlaget for norsk produksjon blant annet i henhold til jordbruksavtalens prisbestemmelser og å hindre uønskede markedsforstyrrelser*

Vedlegg 2 – de råvarene vi beskytter

Kjøtt og kjøttprodukter	Storfe
	Svin
	Sau og geit
	Hest
	Vilt
Grønnsaker	Poteter
	Purre
	Kål
	Tomater
	Løk
	Gulrot
	Rødbeter
	Erter
	Knollselleri
	Bønner
	Agurker
	Stangselleri
	Jordskokk
Pastinakk	
Frukt og bær	Epler
	Pærer
	Kirsebær
	Moreller
	Plommer
	Jordbær
	Bringebær
	Solbær

- Melk og meieriprodukter
- Potetmel og potetstivelse
- Glukose og glukosesirup
- Egg
- Hvetemel
- Honning

HVILKE PARAGRAFER TIL FAT GIR HJEMMEL TIL TOLLNEDSETTELSE?

- § 11. *Landbruksvarer omfattet av vedlegg 2*

(...) varen har klare smaks- og bruksforskjeller fra norskproduserte landbruksvarer og dersom varen etter næringspolitiske vurderinger ikke konkurrerer med norske landbruksvarer.

(...) Det samme gjelder for sammensatte produkter dersom produktet totalt inneholder 40 vektprosent eller mer av landbruksvarer som omfattes av vedlegg 2

- § 12. *Landbruksvarer med samme varenummer i tolltariffen som varer omfattet av vedlegg 2*

(...) Det kan innrømmes tollnedsettelse for import av landbruksvarer som ikke er omfattet av vedlegg 2, men som har samme varenummer i tolltariffen som varer omfattet av vedlegget.

HVILKE PARAGRAFER TIL FAT GIR HJEMMEL TIL TOLLNEDSETTELSELER? - 2

- § 13. *Sammensatte produkter*

(...) Det kan innrømmes tollnedsettelse for sammensatte produkter dersom produktet totalt inneholder mindre enn 40 vektprosent av korn, mel og landbruksvarer omfattet av vedlegg 2, og herav maksimalt 20 vektprosent kjøtt.

- § 14. *Økologiske produkter*

(...) Det kan innrømmes tollnedsettelse for bearbejdede varer av økologiske safter, økologisk konserves av frukt, bær og grønnsaker, og økologisk barnemat, dersom det ikke finnes tilstrekkelig norsk produksjon av tilsvarende varer, og varen etter næringspolitiske vurderinger ikke konkurrerer med norske landbruksvarer.

HVILKE PRODUKTER GIS DET IKKE TOLLNEDSETTELSE TIL?

- Som hovedregel avslås de fleste:
 - Rene kjøttprodukter
 - Rene melkeprodukter
 - Lite bearbejdede norske grønnsaks- og fruktprodukter
 - Konsentrat av frukt og bær som produseres i Norge

TOLLNEDSETTELSE ETTER ULIKE PARAGRAFER - 20.05.9908

§11

- 50 % kål
- 25 % reddik
- 25 % rødbeter
- Tollnedsettelse til **kr 5,00 per kg**, på grunn av at vi ikke fermenterer kål i Norge

§12

- 100 % kikerter
- Tollnedsettelse ned til **kr 0,00 per kg**, på grunn av at produktet ikke inneholder noen varer vi beskytter (vedlegg 2 til FAT)

§13

- 20% løk
- 15% hvetemel
- 65% kikerter
- Beregnet tollsats til **kr 1,48 per kg**

ENDRINGER I PRAKSIS KAN FOREKOMME

- Vi gjør kontinuerlig vurderinger av markedet for å ha en praktisering av tollvernet som verner norsk produksjon uten å være til hinder for import av varer som ikke konkurrerer med norske produkter
- For eksempel har vi nylig endret deklarasjonsverdier og omfanget av varer vi innvilger tollnedsettelse for under varenummer 20.05.9908
- Tidligere ville man fått avslag på søknad om konserverte rødbete og tollsats på kr 3,49 per kg for blandingsprodukt med 10% løk
- Nå får man innvilget til kr 5 per kg for konserverte rødbete og til kr 0,50 per kg for blandingsprodukt med 10% løk.

SAKSBEHANDLING FOR BASIS LANDBRUKSVARER (TNT)

- Alle søknader på basis landbruksvarer blir individuelt vurdert og manuelt behandla
- Vi koordinerer saksbehandlingen slik at like produkt skal få lik behandling
- Etter endringene i FAT (forskrift om administrative tollnedsettelse) kan vi gi lavere tollsatser for en rekke varer uten beskyttelsesbehov på varenumrene under:
- 07.10.8099, 07.10.9000, 07.14.9000, 08.11.9008, 20.01.9069, 20.01.9099, 20.04.9099, 20.05.1000, 20.05.9908, 20.06.0099, 20.08.9909, 20.09.8999, 20.09.9001, 20.09.9009

Før søknad om tollnedsettelse

- Dokumentasjon fra produsent om produktene du skal importere

- Klassifisering/varenummer
- Ordinær tollsats
- Opprinnelse

www.toll.no

Tollvesenet

- Søknad om tollnedsettelse for landbruksvarer og industrielt bearbeida landbruksvarer (RÅK)
- Du må ha dokumentasjon på innhold fra produsent

Landbruksdirektoratet

Søknadsprosess for tollnedsettelse

- Elektronisk eller manuelt
- Søknad må sendes inn før import foretas, **søk i god tid**
- Søknaden får tidligst gyldighet den datoen den er mottatt hos oss. For tidligere gyldighet må det søkes om tilbakedatering.
- Send inn én søknad for hvert enkelt produkt
- Kun én gyldig tollnedsettelse per produkt, har du søkt feil og må søke på nytt, **send oss en mail**
- **Oppgi korrekt informasjon:**
 - Fakturabetegnelse må være i samsvar med faktisk importert produkt og dokumentasjon for dette
- Innsendte søknader slettes ikke
 - Offentlig journal

VANLIGE PROBLEMER

- De fleste søknader er problemfrie, men ved en del søknader er det behov for ekstra informasjon. Det kan være dokumentasjon på innhold, vareprøve, forhåndsuttalelse om klassifisering (BKU), eller informasjon om bruksområde.
- Vi sender ut mange forespørsler som vi aldri får svar på. Alle søkere forplikter seg til å gjøre denne informasjonen tilgjengelig, og vil få søknadene avvist om den ikke blir sendt inn.
- Om det tar lang tid å få BKU fra tolldirektoratet kan dere be oss om forlenget behandlingstid.

Elektronisk søknad

- Sendes inn via Altinn
- Søknader om tollnedsettelse for RÅK-varer blir behandlet automatisk eller tatt ut til kontroll
- Søknader som behandles automatisk er gitt basert på de opplysningene som importør har oppgitt. Det kan foretas etterkontroll på disse søknadene.
- Søknader om tollnedsettelse for landbruksvarer vurderes av en saksbehandler
- Ved kontroll lastes dokumentasjon opp under saken
- 14 dagers behandlingstid
- Landbruksdirektoratet ønsker å få søknader inn elektronisk

Manuell søknad

- Sendes til postmottak@landbruksdirektoratet.no
- En søknad per produkt
- E-post: det må sendes inn én e-post per søknad
- Dokumentasjon må sendes med for RÅK-søknad
- Bruk riktig skjema:
 - Internasjonal handel → RÅK-import/råvaretoll → Skjema LDIR-725
 - Internasjonal handel → Tollnedsettelse → Skjema LDIR-731

LES VEDTAKENE DERE FÅR

- Selv om det kan stå «søknad avvist» i epost eller statusfeltet i søknadsportalen, kan dette være foreløpig.
- I vedtaket kan det stå at vi ber om tilleggsinformasjon eller at dere kan søke på nytt med riktig dokumentasjon.

RÅK-varer

Bearbejdede landbruksvarer:

- Råvarepriskompensasjon
- EØS-avtalens protokoll 3
- Lavere tollsats enn ordinær tollsats

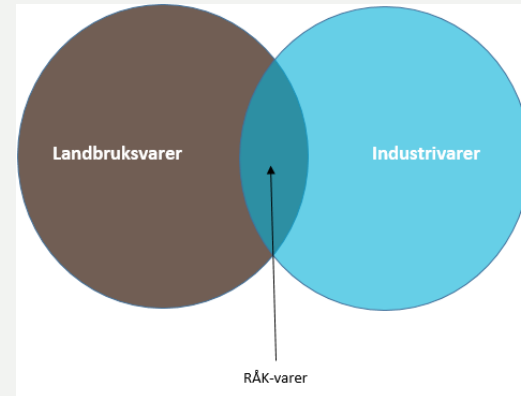

Regelverk

- *Forskrift om fastsettelse av nedsatte tollsatser ved import av industrielt bearbejdede jordbruksvarer (RÅK-importforskriften)*
 - En uttømmende liste med varenummer i tolltariffen (vedlegg 1 i forskriften)
 - Liste over tollbelagte råvarer (vedlegg 2 i forskriften)
 - Forskrift finner du [her](#)
- Rundskriv finner du [her](#)
- Veiledning for innsending av elektronisk søknad finner du [her](#)

RÅK-varenummer

04031020	15179041	19012097	19059021	20079904	21039091	22029030	24039999
04031030	15179091	19012098	19059022	20079905	21039099	22029091	29054300
04031091	15179097	19019010	19059031	20079906	21041011	22029099	29054400
04039001	15200010	19019099	19059032	20079907	21041019	22030010	33021000
04039002	15220011	19021100	19059033	20079909	21041020	22030020	35011000
05010000	17025010	19021900	19059034	20081110	21041030	22030030	35019010
05021000	17025090	19022091	19059091	20081180	21041040	22030040	35019020
05040000	17029022	19022099	19059092	20081191	21041050	22030090	35022090
05051000	17041000	19023001	19059093	20089110	21041060	22051001	35051001
05059000	17049010	19023009	19059098	20089903	21041090	22051009	35051009
05071000	17049091	19024000	20019031	21011202	21042001	22059001	35052000
05079000	17049092	19030000	20019041	21011209	21042009	22059009	38091000
05080000	17049099	19041010	20041010	21012010	21050010	22072000	38246000
05100000	18061000	19041091	20041020	21012091	21050020	22084000	
07104010	18062011	19041092	20049011	21012099	21050090	22085000	
07104090	18062012	19041098	20049020	21021010	21061001	22086000	
07119011	18062090	19042010	20052010	21021020	21061009	22087000	
07119020	18063100	19042090	20052020	21021090	21069010	22089003	
13021903	18063200	19043000	20058010	21022010	21069020	22090000	
13021905	18069010	19049010	20058090	21022020	21069031	24021001	
13022000	18069021	19049020	20060031	21022031	21069039	24021009	
14011000	18069022	19049090	20060091	21022040	21069051	24022000	
14012000	18069090	19051000	20071001	21023000	21069052	24029000	
14019000	19011010	19052000	20071007	21032010	21069060	24031100	
14042000	19011090	19053100	20071008	21032021	21069090	24031900	
14049000	19012010	19053200	20079110	21032029	22021000	24039100	
15171021	19012091	19054000	20079190	21033009	22029010	24039910	
15171031	19012092	19059010	20079902	21039010	22029020	24039991	

Fastsettelse av tollsats for RÅK-varer

- Tollsats fastsatt på bakgrunn av råvareinnholdet
 - Fast nedsatt toll
 - Standardresept
 - Deklarasjonsberegning
 - Matriseberegning (MX)
- Tollsats beregnes automatisk ut i fra oppgitt varenummer, innhold og opprinnelsesland
- Ingen landbrukspolitisk vurdering av søknaden
- Tollnedsettelse er gyldig i 3 år
- Du har rett på tollnedsettelse så lenge du kan dokumentere grunnlaget

Dokumentasjonskrav

- Det skal gå klart frem av dokumentasjonen at den kommer fra produsent.
- Alle produktets ingredienser skal fremgå.
- Prosentvis innhold av alle råvarer som er relevante for tollberegningen skal fremgå. Disse råvarene finner du også under punkt 3 i søknadsskjemaet (manuell søknad), eller under de ulike råvaregruppene i webløsningen "Import av landbruksvarer".
- Dersom råvareinnholdet i dokumentasjonen er oppgitt i intervaller skal det høyeste prosentandel i intervallet føres opp i søknaden.
- Dokumentasjonen skal være på engelsk eller et skandinavisk språk.
- Dokumentasjonen skal vise råvareinnholdet i produktet på importtidspunktet. Ny søknad må sendes inn dersom innholdet forandres (det regnes da som ny vare).
- **ALLE KRAV MÅ VÆRE OPPFYLT FOR AT DOKUMENTASJONEN SKAL VÆRE GYLDIG**

Hva kontrollerer vi?

- Dokumentasjon vs. Søknad
 - Er dokumentasjonen ok?
 - Er alle tollbelagte råvarer oppgitt i søknad?
 - Er det oppgitt riktig prosentandeler?
- Eksempel:

Ingrediensliste: Sugar, **glucose**, **glucose sirup (dextrose)** malt dust, magnesium stearate, flavour.

Ingredient:	Percentage
- Glucose	91,49%
- Glucose sirup	5%
- Malt dust	3%
- Magnesium stearate	0,25%
- Flavour	0,02%
- Natural color E162, E160a, E141, E171	0,24%

3. Fordeling av jordbruksråvarer i prosent av ferdigvarens vekt	
Glukose	
Glukose, glukosesirup og dektrose	96,49 %

Tollkvoter

- Hva er en tollkvote?
 - Rettighet til å importere et begrenset kvantum til redusert toll
- De fleste tollkvoter er basert på frihandelsavtaler. Det er derfor ofte geografiske begrensninger på hvor man kan importere fra. (EU, EFTA, WTO)
- Hvorfor tollkvoter?
- Eksempler: ost fra EU, skinke EU, storfekjøtt WTO, salat EU



Fordeling av tollkvoter

- Auksjon på internett



- Etter søknadstidspunkt



Hvilke kvoter har vi

- WTO: storfekjøtt, svinekjøtt, lam, kylling, kalkun, ender, egg, smør, epler og kål
- EU: Ost, høy, såfrø, pølser, skinker og kjøttboller
- GSP: Honning, hermetiske grønnsaker og kjøttthermetikk

- Kvoteutnyttelse:
 - WTO-storfe 99 prosent
 - EU-ost 100 prosent
 - EU-pølser 90 prosent

Auksjon

- Auksjonsrunde i november
 - Registreringsfrist for november er 1. oktober, gyldig for kalenderåret
 - Auksjonsrunde 8. -10. november 2016
 - Kredittsjekk – evt. bankgaranti
 - Testauksjon
 - Kvoter kan kjøpes og selges etter fordeling
- Åpningsbud legges inn før auksjon begynner – tidsfrist i auksjonsplan
- Bud må legges inn og bekreftes
- Kan øke bud underveis, men kvantum kan ikke økes, bare reduseres.

Ostekvote fra EU



- 4500 tonn fordeles etter søknad
- Søknadsfrist 1. oktober – til postmottak@landbruksdirektoratet.no
- Krav om import av minst 15 tonn mellom 1. oktober 2014 og 1. oktober 2016
- Fordeles forholdsvis mellom søkerne etter importandel